

La sede di gioco

Cittadellarte – Fondazione Pistoletto è un luogo in cui si incontrano artisti, scienziati, attivisti, imprenditori e rappresentanti del mondo istituzionali, una vera e propria casa dell'arte, un'arte vista come strumento di trasformazione sociale responsabile. È dunque un nuovo modello di istituzione artistica e culturale che pone l'arte in diretta interazione con i diversi settori della società. Un luogo in cui convergono idee e progetti che coniugano creatività e imprenditorialità, formazione e produzione, ecologia e architettura, politica e spiritualità. Un organismo poliedrico e poliformico inteso a produrre civiltà, attivando un cambiamento sociale responsabile necessario ed urgente a livello locale e globale. **Cittadellarte**, inoltre, è un laboratorio-scuola dedicato allo studio, alla sperimentazione e allo sviluppo di pratiche che traducono in realtà il simbolo del **Terzo Paradiso**, implicandolo in ogni ambito sociale e in ogni tipo di organizzazione, a partire dal singolo individuo fino ai massimi organismi come le Nazioni Unite. Lo stesso mito del **Terzo Paradiso** proprio qui ha la sua origine e nel suo pensarsi, progettarsi e manifestarsi incita e propone una costante ricerca finalizzata alla creazione di un equilibrio trinamico tra opposti.

Programma

1° turno ore 10:00 (a seguire 2°, 3° e 4° turno)
5° turno ore 14:30 (a seguire 6°, 7°, 8° e 9° turno)
Ore 18:00 circa Premiazione.

Informazioni pratiche

Come arrivare:

Cittadellarte – Fondazione Pistoletto è situata a Biella sulla riva destra del torrente Cervo. Per raggiungere la sede di gioco si consiglia l'uscita di Carisio dell'Autostrada A4, proseguendo in direzione Biella/Cossato. Giunti a Cossato, imboccare la superstrada Biella-Masserano in direzione Biella e prendere l'uscita per Chiavazza. Alla rotonda successiva dirigersi a sinistra verso Chiavazza. Passato il ponte sul torrente Cervo girare a destra in via Serralunga. Sono disponibili parcheggi sia in prossimità dell'ingresso di Cittadellarte, che lungo la medesima via Serralunga.

Ristorazione:

Possibilità di ristorazione
convenzionata per il pranzo

Contatti:

www.scacchiclubvallemosso.it
tornei@scacchiclubvallemosso.it

riso morgante

BIELLA & LEGNO



Tonella Srl
Finissaggio – Tintoria – Garzatura
Via Provinciale 276, Ponzone – VALDILANA (BI)
Tel. 015/7388441 – 7388442 Fax 015/7387649
e-mail: tonella@tonella.it

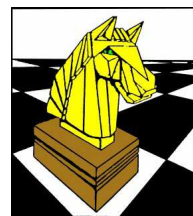

SCACCHI CLUB VALLE MOSSO

www.scacchiclubvallemosso.it

in collaborazione con



organizza

1° Trofeo "Cittadellarte" Semilampo Open di Scacchi

**Torneo omologato
per le variazioni Elo Rapid FIDE
e valido per il Campionato Regionale Gioco Rapido**

Montepremi: € 800,00

**Domenica 26 novembre 2023
ore 9:30**

**Sede di gioco:
Cittadellarte - Fondazione Pistoletto
Universario
Via Serralunga, 27 – 13900 Biella**

Regolamento

La partecipazione è riservata ai giocatori in regola con il tesseramento F.S.I. (è sufficiente la tessera ordinaria) per il 2023.

Il torneo si disputa in **nove turni**, con abbinamenti effettuati mediante il sistema **Swiss FIDE**. Il **tempo di riflessione** è stabilito in **12 minuti** con **incremento di 3 secondi** a mossa a partire dalla prima; è pertanto applicato il regolamento del **Gioco Rapido**.

Per lo **spareggio tecnico** saranno considerati, nell'ordine, il Buchholz Cut 1, il Buchholz Total e l'ARO.

Il torneo è omologato per le variazioni Elo Rapid FIDE.

Si applica l'art. A.5 dell'Appendice A del Regolamento FIDE del Gioco degli Scacchi.

Qualsiasi apparecchio elettronico di comunicazione potrà essere introdotto nell'area di torneo solo se completamente spento e non dovrà essere tenuto a diretto contatto del giocatore nel corso degli incontri. In caso di infrazione il giocatore colpevole perderà l'incontro. L'avversario vincerà.

Nella sala di gioco è vietato fumare.

Il torneo è diretto da arbitri federali; le decisioni arbitrali sono inappellabili.

Per quanto non contemplato nel presente Bando si fa riferimento alle norme FIDE e FSI in vigore al momento dello svolgimento del torneo e di quanto il direttore di gara disporrà nel corso dello stesso.

L'iscrizione ai Tornei comporta l'accettazione del presente Bando e vale come autorizzazione alla pubblicazione dei dati personali e dei risultati degli incontri sul sito Internet della FSI e su quello della Società organizzatrice, dove potranno essere pubblicati anche resoconti filmati o fotografici della manifestazione. Per i minori il consenso è implicitamente dato dai genitori o da chi esercita la patria potestà.

Quote di iscrizione

La quota di iscrizione è stabilita in: **Euro 20,00**; ridotti ad Euro **15,00** per le donne, per i nati prima del 2/1/1963 e per i nati dopo il 31/12/2004, da regularsi tramite bonifico bancario (IT 07 D 06085 05811 000001000085), l'App Satispay (QR Code a fianco) oppure direttamente in sede di gioco.



Preiscrizioni

La **preiscrizione è obbligatoria** e può essere eseguita:

- sul sito www.scacchiclubvallemosso.it, oppure
- inviando un'e-mail all'indirizzo tornei@scacchiclubvallemosso.it, oppure
- sul sito internet [VeSuS.org](https://vesus.org) (<https://vesus.org/tournament/a3600dKJ>)

entro le **ore 21:00** di **sabato 25 novembre 2023**. Le preiscrizioni dovranno essere confermate presso la sede di gioco entro le **ore 9:30** di **domenica 26 novembre 2023**. I giocatori non preiscritti saranno accettati fino alle ore 9:30 di domenica 26 novembre 2023 fino ad esaurimento dei posti disponibili.

Premi e rimborsi spese

(i premi sono indivisibili, non cumulabili ed al lordo della ritenuta fiscale vigente)

Classifica assoluta:

1° classificato:	Euro 150,00 e Trofeo
2° classificato:	Euro 100,00
3° classificato:	Euro 70,00
4° classificato:	Euro 50,00

Fascia A (Elo da 2000 a 2200):

1° classificato:	Euro 50,00
2° classificato:	Euro 40,00

Fascia B (Elo da 1800 a 1999):

1° classificato:	Euro 50,00
2° classificato:	Euro 40,00

Fascia C (Elo da 1600 a 1799):

1° classificato:	Euro 45,00
2° classificato:	Euro 35,00

Fascia D (Elo da 1500 a 1599):

1° classificato:	Euro 40,00
2° classificato:	Euro 30,00

Fascia E (Elo inferiore a 1500):

1° classificato:	Euro 40,00
2° classificato:	Euro 30,00

Under 18 (nati dopo il 31/12/2004)

1° classificato:	Euro 30,00
------------------	------------

Premi speciali (riservati a giocatori con Elo inferiore a 1500):

1° classificato Under 16 (nati tra il 1/1/2007 ed il 31/12/2008):	Medaglia
1° classificato Under 14 (nati tra il 1/1/2009 ed il 31/12/2010):	Medaglia
1° classificato Under 12 (nati tra il 1/1/2011 ed il 31/12/2012):	Medaglia
1° classificato Under 10 (nati tra il 1/1/2013 ed il 31/12/2014):	Medaglia
1° classificato Under 8 (nati tra il 1/1/2015 ed il 31/12/2016):	Medaglia